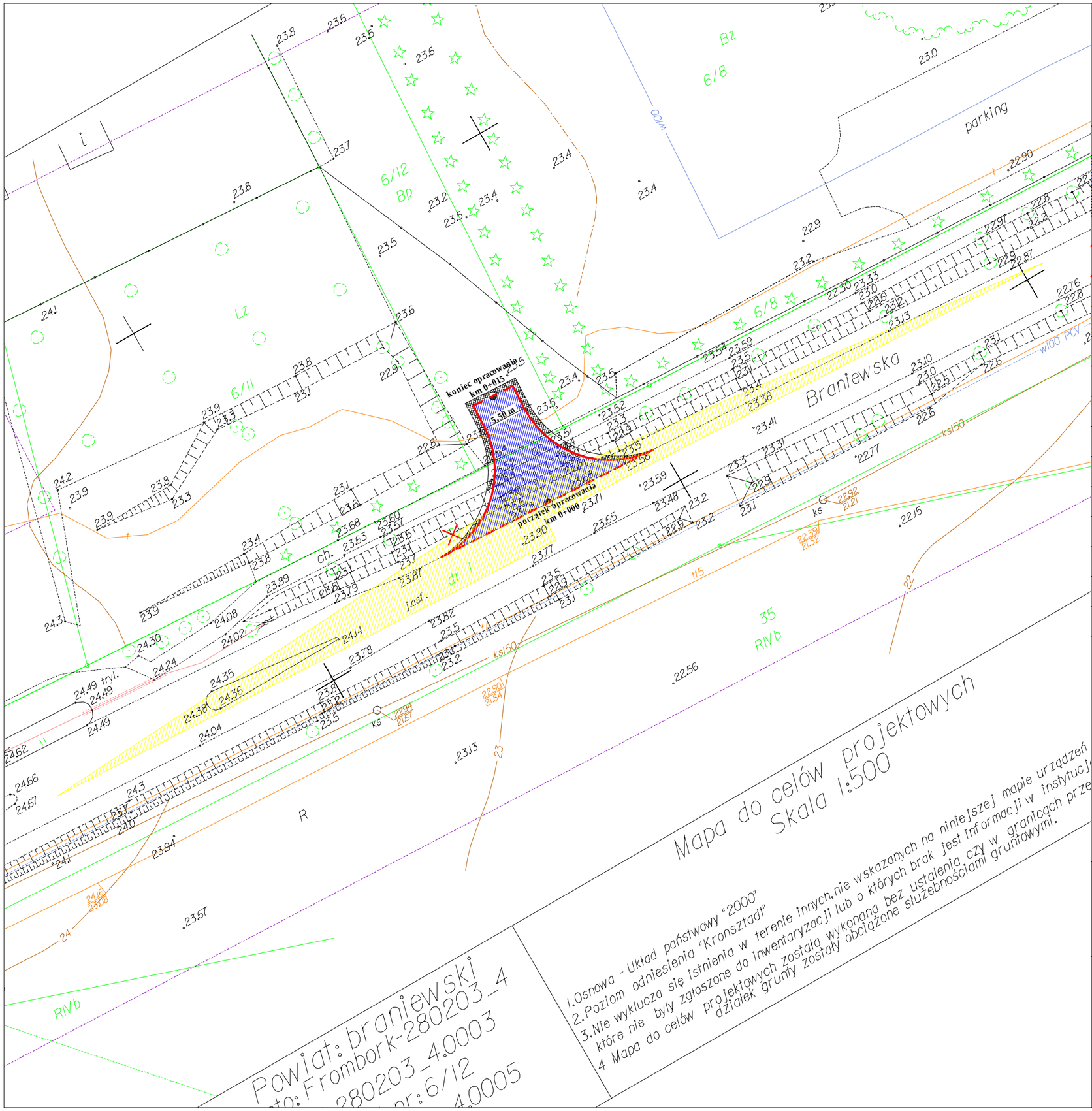

PROJEKT ZAGOSPODAROWANIA

TRÓJKĄT WIDOCZNOŚCI

Zjazd publiczny z DW nr 504 dla zadania:
„Budowa zjazdu publicznego z drogi wojewódzkiej 504
(Elbląg - Frombork - Braniewo;
działka nr 1 km 32+250 strona lewa na dz. nr 6/12)".

LEGENDA: SKALA 1: 500

- Projektowany zjazd - nawierzchnia z kostki betonowej
- Projektowane pobocza z kłsm
- Krawężnik najazdowy 15x22 cm
- Krawężnik betonowy 15x30 cm
- Rura osłonowa - kabel telekomunikacyjny
- Trójkąt widoczności przy ruszaniu z miejsca zatrzymania
- Drzewo do wycinki

UKLAD ARKUSZY

ARK.1

GEODETA UPRAWNIONY
mgr inż.Tomasz Bejnarowicz
Upr.Nr 18188
KERG 189/2012
Braniewo dn. 16.04.2012r.

ZAKŁAD USŁUG "DAN" spółka z o. o.
14-200 Iława, ul. Kopernika 4 c / 22
tel./fax. (089) 644 81 77

Rysunek	**Trójkąt widoczności**	**Rys. 3.0.**
Zadanie	**Zjazd publiczny z drogi wojewódzkiej nr 504**	**11.2012** / **1:500**
Inwestor	**Urząd Miasta i Gminy Frombork**	
Projektant	**inż. Grzegorz Drzycimski upr. 191 / 81 / OL - specjalność drogowa**	
Wykonawca	Zakład Usług "DAN", ul. Kopernika 4c/22, 14-200 Iława	